LIVELLETTE							
DIFF. DI QUOTA	h = 0,09	h = -2,27	h = -0,17	h = 0,78	h = 1,41	h = 0,81	h = 0,02
DISTANZA	L = 16,28	L = 228,29	L = 86,79	L = 50,46	L = 135,42	L = 58,05	L = 16,06
PENDENZA	P = 0,52%	P = -0,99%	P = -0,20%	P = 1,54%	P = 1,04%	P = 1,39%	P = 0,11%

N.	1
Pr	16,279
Qt	53,88
R	500,000
T	3,788
Fr	0,014
Sv	7,577
K	5,000
A	1,515

N.	2
Pr	244,565
Qt	51,61
R	500,000
T	1,981
Fr	0,004
Sv	3,963
K	5,000
A	0,793

N.	3
Pr	331,355
Qt	51,44
R	500,000
T	4,343
Fr	0,019
Sv	8,687
K	5,000
A	1,737

N.	4
Pr	575,291
Qt	54,43
R	1500,000
T	9,624
Fr	0,031
Sv	19,249
K	15,000
A	1,283

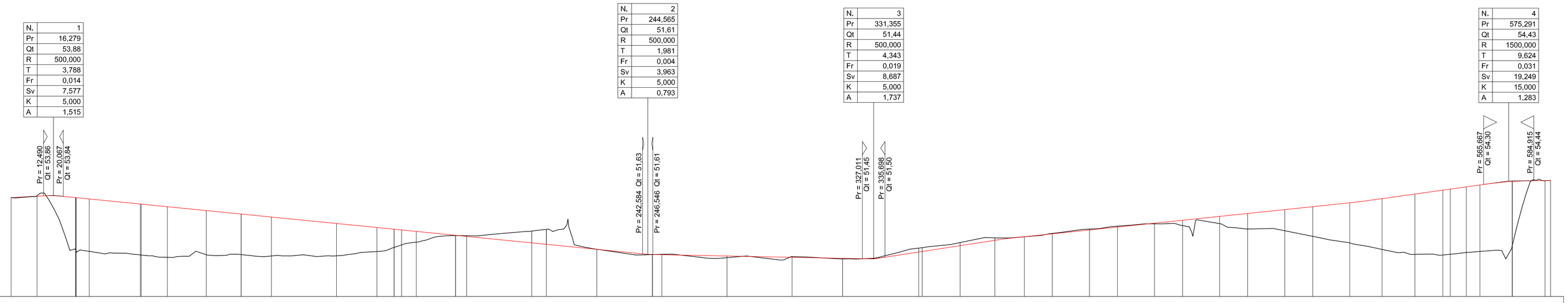

SCALA QUOTE 1:100
SCALA DISTANZE 1:1000

QT.RIF. 50,00

NUMERO SEZIONI	QUOTE PROGETTO	QUOTE TERRENO	DIFFERENZA DI QUOTA	DISTANZE PARZIALI	DISTANZE PROGRESSIVE
1	53,79	53,79	0,00	10,00	0,00
2	53,84	53,85	-0,01	14,81	10,00
3	53,79	51,79	2,00	5,00	24,81
	53,79	51,75	2,04	2,88	29,82
	53,79	51,73	2,01	5,63	32,69
	53,74				35,00
6				19,64	
7	53,55	51,59	1,95	10,00	49,64
	53,54	51,59	1,95		50,00
9				15,00	
	53,44	51,50	-1,94		60,00
10	53,29	51,60	-1,69	13,36	75,00
11	53,16	51,60	1,56	11,63	88,36
	53,16	51,60	1,56		88,37
13	53,05	51,55	1,49	25,00	100,00
14	52,80	51,56	1,24	15,52	125,00
15	52,64	51,72	0,92	6,59	140,52
16				2,88	147,11
				5,63	147,12
19				15,10	150,00
					155,63
20	52,58	51,88	0,70	4,26	170,73
	52,55	51,88	0,70		170,74
	52,49	52,08	0,41		175,00
22				25,00	
23	52,34	52,33	0,01		
	52,33	52,33	-0,03		
	52,30				
24				5,65	200,00
					205,65
25	52,05	52,51	-0,46	19,35	
	52,00	52,58	-0,58		
	51,81	51,81	-0,01	21,34	225,00
26	51,61	51,61	0,00	3,65	246,34
	51,61	51,61	0,00		246,35
	51,60	51,61	-0,01		250,00
28				25,00	
29	51,55	51,49	0,06	25,00	275,00
30	51,50	51,53	-0,03	19,44	300,00
31	51,46	51,44	0,02	29,21	319,44
	51,46	51,44	0,02		319,45
33	51,70	51,85	-0,15	14,56	348,65
	51,72	51,87	-0,15	13,31	349,66
	51,72	51,87	-0,15		350,00
36	51,95	52,07	-0,12	11,38	364,56
37	52,15	52,24	-0,09	10,76	377,86
38	52,29	52,29	0,00	14,24	389,24
39	52,40	52,42	-0,02	10,76	400,00
40	52,55	52,58	-0,03	14,24	414,24
41	52,66	52,69	-0,03	10,76	425,00
42	52,81	52,78	0,03	14,24	439,24
43	52,92	52,72	0,20	10,76	450,00
44	53,07	52,79	0,28	14,24	464,24
45	53,18	52,58	0,60	10,76	475,00
46	53,33	52,52	0,81	14,24	489,24
47	53,44	52,31	1,13	10,76	500,00
48	53,59	52,06	1,53	12,39	514,24
49	53,75	51,80	1,95	12,61	526,64
50	53,93	51,61	2,32	10,76	539,24
51	54,08	51,69	2,49	2,85	550,00
	54,12	51,62	2,50	6,15	552,85
53	54,20	51,69	2,52	5,25	558,99
54	54,28	51,73	2,55	12,41	564,24
55	54,41	51,95	2,46	12,57	576,65
	54,41	51,95	2,46		576,66
	54,41	51,96	2,45		576,67
58	54,45	54,44	0,01		589,24
	54,45	54,45	0,00		591,35

ETTOMETRICHE: 0 — 100 — 200 — 300 — 400 — 500

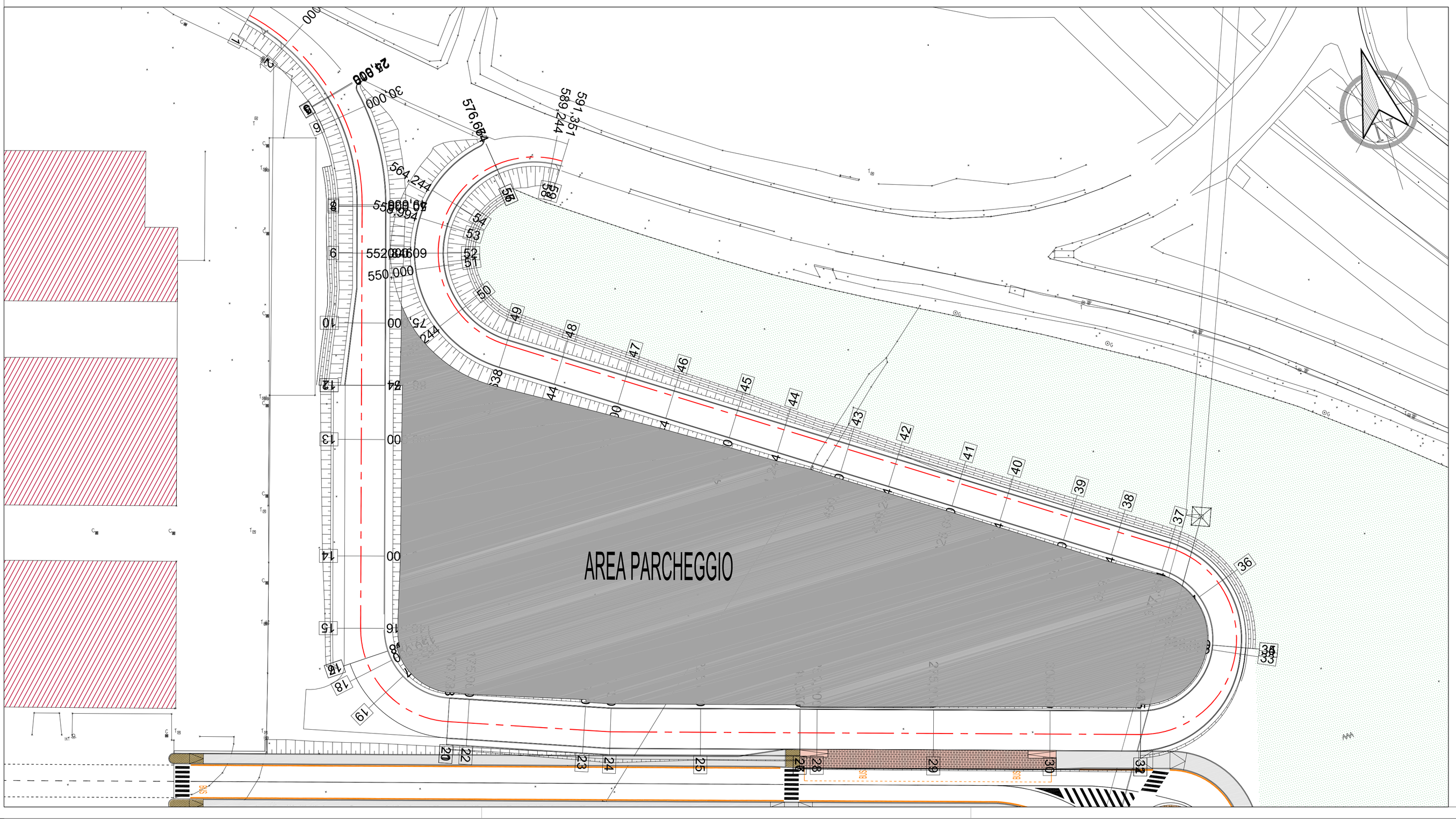

AMT 3 S.p.A.

VENETO STRADE S.p.A.

SISTEMA DI TRASPORTO PUBBLICO DI TIPO FILOVIARIO

IL RESPONSABILE DEL PROCEDIMENTO
ING. DOMENICO MENNA

IL PROGETTISTA
ING. TIZIANO PANATO

VALIDATO
ING. ALESSANDRO ZAGO

APPROVATO
ING. DOMENICO MENNA

DATA VALIDAZIONE

DATA APPROVAZIONE

ACCORDO QUADRO

REALIZZAZIONE DI PARCHEGGI SCAMBIATORI DENOMINATI PARK EST E OVEST A SERVIZIO DELLA FILOVIA DI VERONA

PROGETTO DI FATTIBILITA' TECNICA-ECONOMICA PARCHEGGIO EST - LOTTO 2

ELABORATO	PLANIMETRIA E PROFILO LONGITUDINALE ASSE PRINCIPALE	
04.PG.PL.09.0		
DATA EMISSIONE	SCALA	NOME FILE
31 Luglio 2023	1:1000/100	PARK EST.PFTE.04.PG.PL.09.0

REV.	DATA	DESCRIZIONE DELLA MODIFICA
0	31 Luglio 2023	Prima stesura

CONSULENZE SPECIALISTICHE - SERVICE DI PROGETTO :

Progettazione stradale

infratec
CONSULTING ENGINEERING S.r.l.

Ing. Maurizio Fabbiani

via Camuzzoni, 1 - VERONA
e-mail: info@infratecsrl.it
tel. 045 8101737

IL PRESENTE DOCUMENTO NON POTRÀ ESSERE COPIATO, RIPRODOTTO O ALTRIMENTI PUBBLICATO, IN TUTTO O IN PARTE, SENZA IL CONSENSO DI VENETO STRADE S.P.A. VENEZIA, OGNI UTILIZZO NON AUTORIZZATO SARÀ PUNITO A NORMA DI LEGGE

THIS DOCUMENT MAY NOT BE COPIED, REPRODUCED OR PUBLISHED, EITHER IN PART O IN ITS ENTIRETY, WITHOUT THE WRITTEN PERMISSION OF VENETO STRADE S.P.A. VENEZIA, UNAUTHORIZED USE WILL BE PROSECUTED BY LAW